PLAN PARCIAL DE DESARROLLO URBANO ZPN-3 "LOS ROBLES"

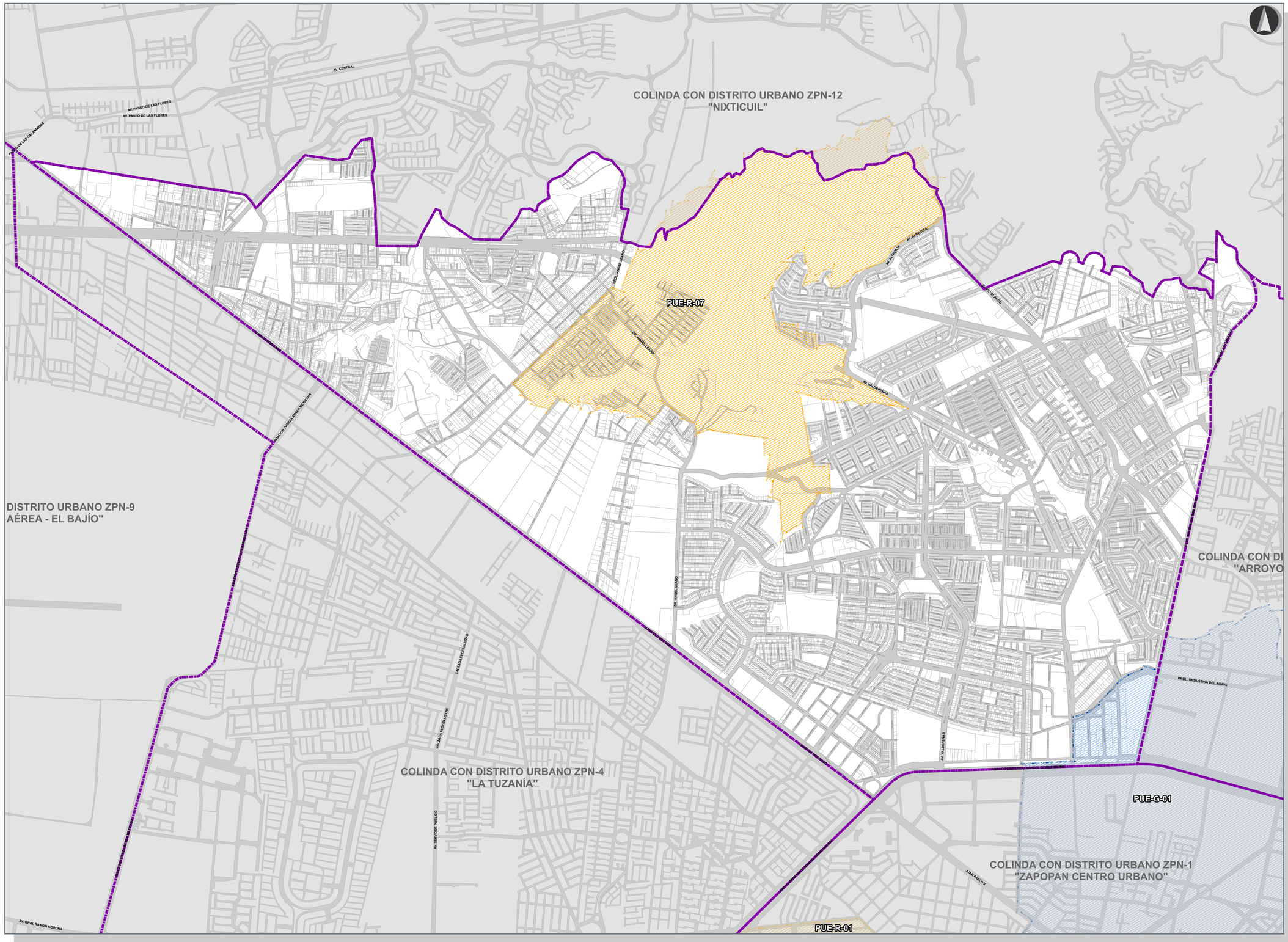

Gobierno de Zapopan

H. AYUNTAMIENTO CONSTITUCIONAL DE ZAPOPAN
2021-2024

PLAN PARCIAL DE DESARROLLO URBANO DISTRITO URBANO ZPN-3 "LOS ROBLES"

POLÍGONOS URBANOS ESTRATÉGICOS "PUE" — **E-2A**

UBICACIÓN

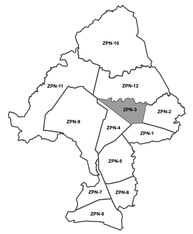

SIMBOLOGÍA NORMATIVA

POLÍGONOS URBANOS ESTRATÉGICOS			
DESCRIPCIÓN			SIMBOLOGÍA
PUE	POLÍGONOS URBANOS ESTRATÉGICOS	POLÍGONO URBANO ESTRATÉGICO GENERADOR DI ZAPOPAN CENTRAL Y DISTRITO UNIVERSITARIO	
		POLÍGONO URBANO ESTRATÉGICO RECEPTOR DI EL TIGRE	

SISTEMA DE PROYECCIÓN GEOGRÁFICA: UTM WGS84 ZONA 13N	FECHA: MAYO 2023
ESCALA GRÁFICA 0 0.1 0.2 0.4 0.6 0.8 Km	ESCALA MÉTRICA 1:7,500

Ordenamiento del Territorio
Gestión Integral de la Ciudad